



# BREST

## PRISE DE VUE, M.N.T. ET ORTHOPHOTOPLAN

Maître d'ouvrage /Maître d'œuvre :  
Brest Métropole Océane - Communauté Urbaine (29)  
24 Rue Coat-Ar-Gueven 29200 BREST  
Tél : + 33 (0) 2 98 33 50 50  
Contact : François Vigouroux – Service SIG



Prise de vue  
par caméra numérique DiMAC  
([www.dimac-systems.com](http://www.dimac-systems.com))  
Date de la Prise de vue : **Septembre 2004**  
Altitude : 1800 m (5400 ft)  
Nombre de photographies : 1780  
**Superficie : 450 km<sup>2</sup>**

Résolution : **Pixel de 20 cm au sol**  
Echelle d'exploitation : 1/500<sup>e</sup>  
Nombre de dalles : 450  
Orthorectification et mosaïquage  
Traitement radiométrique

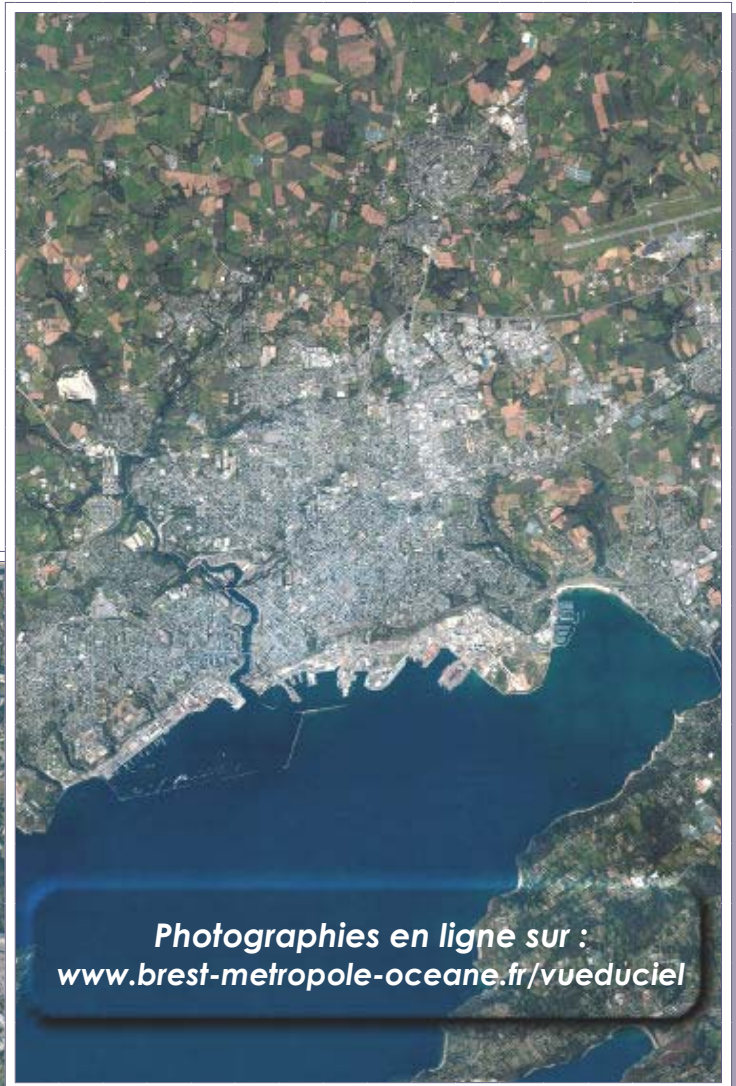

Photographies en ligne sur :  
[www.brest-metropole-oceane.fr/vueduciel](http://www.brest-metropole-oceane.fr/vueduciel)

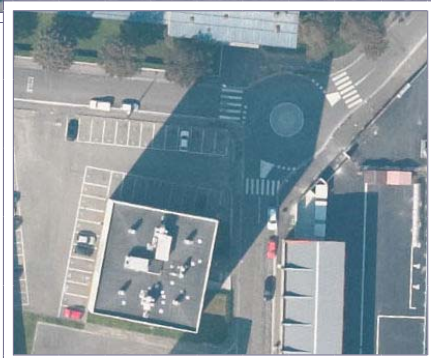

Formats des fichiers : Tiff, Tfw, Tab et Ecw  
Projection : Lambert III  
Support de livraison : DVD-ROM & Disque Dur

Prestations livrées :

- Clichés bruts
- Orthophotographies RGB :  
Pixel 20, 100 et 150 cm
- Orthophotographies RGB :  
Pixel 20 cm
- Modèle Numérique de Terrain (M.N.T.)

